

DATENBLATT

Sage 50 Handwerk Nachkalkulation

Damit Sie immer vollen Projektdurchblick
und Kostenkontrolle haben.



Die Nachkalkulation ermöglicht die Projektüberwachung durch fortlaufende Erfassung aller zu einer Baustelle anfallenden Kosten und Zeiten.

Alle erfassten Werte lassen sich jederzeit übersichtlich baustellen-, projekt- und mitarbeiterbezogen auswerten.

Für alle Projekte ist ein detaillierter Soll-Ist-Vergleich mit einem Klick verfügbar.

Die erfassten Arbeitszeiten lassen sich zudem an die Lohn- und Gehaltsabrechnungen der Sage HR Suite / Suite Plus übergeben und dort weiterverarbeiten.

2. Erfassung der Kreditorenrechnungen (komplett oder positionsweise)
3. Übernahme von Positionen aus Angeboten und Aufträgen in die Erfassung als Erfassungsvorlage
4. Mit dem optionalen Modul E-Rechnung können Kreditorenrechnungen mit einem Klick eingelesen werden.
5. Schnellerfassung mit

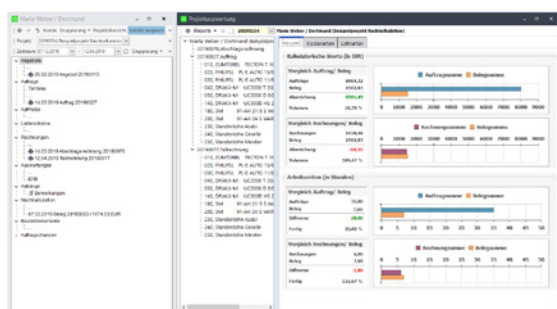

Soll / Ist - Vergleich zum Projekt

Leistungsumfang

Fortlaufende Erfassung aller zu einer Baustelle/einem Projekt angefallenen Kosten und Zeiten.

1. Erfassung der Arbeitszeiten (inklusive Tagelohn und Regiearbeiten)

- freier Eingabe- und Erfassungsreihenfolge der Arbeitszeiten und Belege
- umfangreichen Such-, Sortier- und Filtermöglichkeiten mit der Option, die Eingaben zu gruppieren und Zwischensummen zu bilden
- mehreren benutzerbezogenen Erfassungslayouts
- Wochenlohnerfassung¹

6. Soll-Ist-Vergleich mit einem Klick aus dem Projektfenster inklusive grafischer Darstellung
7. Schnittstelle zu Sage Lohnprogrammen inkl. Übergabe der erfassten Arbeitszeiten

¹ nur in Verbindung mit dem Zusatzmodul Sage 50 Handwerk Zeitmanagement

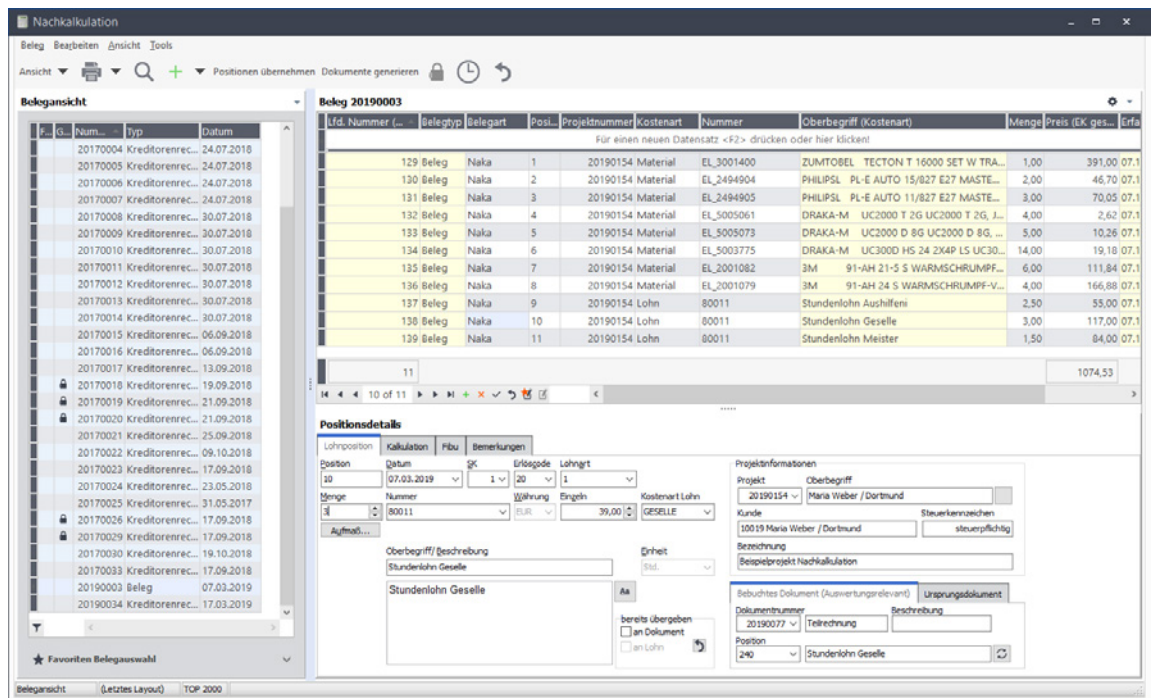

Belegerfassung der Nachkalkulation

Highlights

- Einfache Zuordnung der Kosten zu den laufenden Projekten bzw. Baustellen
- Einfaches Einlesen von e-Rechnungen per Mausclick²
- Soll-Ist-Vergleich direkt im Projekt möglich

Ideale Ergänzungen zum Modul „Nachkalkulation“

- Modul e-Rechnung zum Einlesen der Kreditorenrechnungen
- Modul Sage 50 Handwerk DMS zur einfachen Archivierung der Projektdokumente und Kreditorenrechnungen
- Modul OP-Verwaltung, Sage 50cloud Buchhalter oder Sage 100cloud Rechnungswesen zur Weiterverarbeitung der Kreditorenrechnungen
- Modul Regiezentrum für eine optimale Übersicht auf der Startseite des Programms³

² Nur in Verbindung mit dem Zusatzmodul Sage 50 Handwerk e-Rechnung

³ In Sage 50 Handwerk Professional bereits enthalten

Hinweis: Die Abbildungen wurden mit Sage 50 Handwerk Professional erstellt. Beim Einsatz einer Basic-Version können leichte Abweichungen zur Abbildung vorhanden sein.

Weitere Informationen finden Sie unter: www.sage.com
oder rufen Sie uns an: **+49(0) 69 50007-6111**

Sage GmbH | Franklinstraße 61-63 | 60486 Frankfurt am Main | Telefon: 069 50007-6111 | Fax: 069 50007-7208 | E-Mail: info@sage.de | www.sage.com
© 2018 Sage GmbH. Alle Rechte vorbehalten. Sage, das Sage Logo sowie hier genannte Sage Produktnamen sind eingetragene Markennamen der Sage GmbH. Alle anderen Markennamen sind Eigentum der jeweiligen Rechteinhaber. Technische, formale und druckgrafische Änderungen vorbehalten. Stand Januar 2019.